Sur le pont du nord

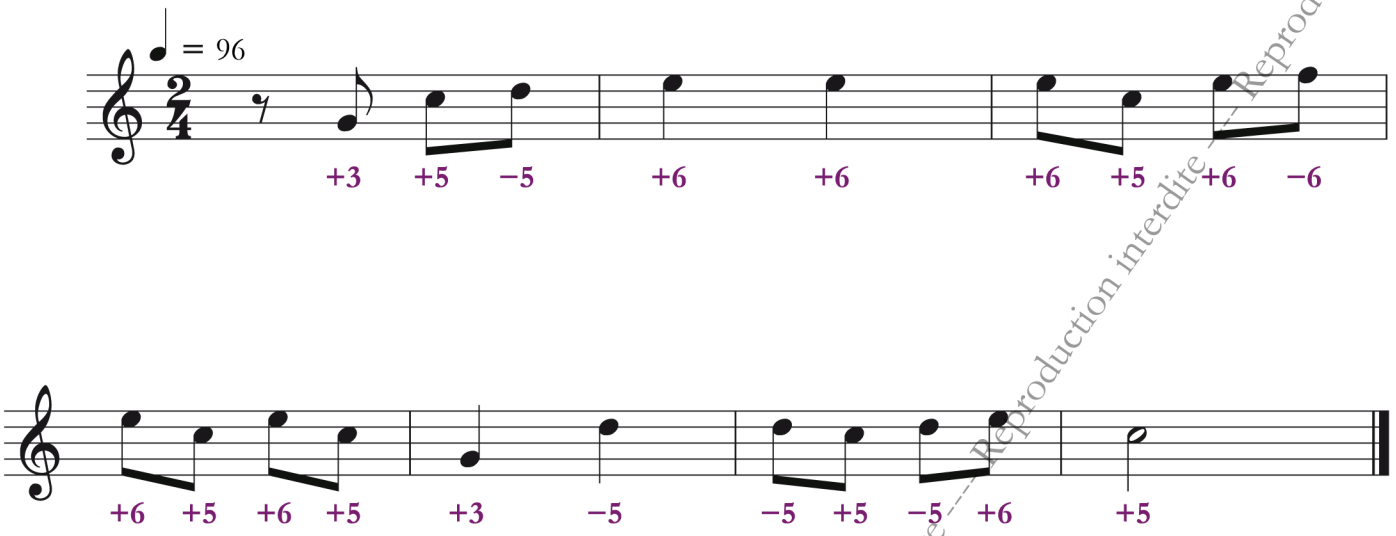

Reproduction interdite --- Reproduction interdite --- Reproduction interdite --- Reproduction interdite --- Reproduction interdite --- Reproduction interdite

(Partition adaptée pour l'harmonica chromatique avec embouchure à 12 orifices)